Geprüfte/r Logistikmeister/in (IHK), berufsbegleitend

Vorwort

Im betrieblichen Umfeld sind die Aufgaben eines Meisters zum einen fachlicher Art, zum anderen aber gewinnen zunehmend Führungs- und Organisationsaufgaben an Bedeutung. Vom Meister werden Qualifikationen erwartet, um verstärkt die Entwicklung seiner Mitarbeiter zu fördern und die Optimierung der Betriebsabläufe sicher zu stellen.

Ziel

Vorbereitung auf die Prüfung "Logistikmeister/in (IHK)" vor der Industrie- und Handelskammer für München und Oberbayern.

Zielgruppe

Fachkräfte aus der Logistik, die in Ihrem Unternehmen eine Führungsposition anstreben.

Inhalte

- Grundlegende Qualifikationen (Teil 1)
    - Rechtsbewusstes Handeln
    - Betriebswirtschaftliches Handeln
    - Anwendung von Methoden der Information, Kommunikation und Planung
    - Zusammenarbeit im Betrieb
    - Berücksichtigung naturwissenschaftlicher und technischer Gesetzmäßigkeiten

- Handlungsspezifische Qualifikationen (Teil 2)
    - Handlungsbereich Logistikprozesse
        - Logistikkonzepte
        - Leistungserstellung
        - Prozesssteuerung und -optimierung
    - Handlungsbereich Organisation und Kostenwesen
        - Betriebliches Kostenwesen und Logistikcontrolling
        - Arbeits-, Umwelt- und Gesundheitsschutz

Bildungsakademie Inn-Salzach, Alte-Haupttor-Straße 2, D-84508 Burgkirchen a.d.Alz
Tel.: +49 8679 7-3198, Fax: +49 8679 7-5097, bildung@bit-gendorf.de, **www.bit-gendorf.de**

        - Qualitätsmanagement
    - Handlungsbereich Führung und Personal
        - Personalführung
        - Personalentwicklung

Voraussetzungen

Um an der IHK-Prüfung teilnehmen zu können, muss bis zur ersten schriftlichen Teilprüfung eine der folgenden Voraussetzung erfüllt sein:

- erfolgreich abgelegte Abschlussprüfung in einem anerkannten Ausbildungsberuf, der den Chemieberufen zugeordnet werden kann oder
- erfolgreich abgelegte Abschlussprüfung in einem sonstigen anerkannten Ausbildungsberuf und eine mindestens einjährige einschlägige Berufspraxis oder
- eine mindestens vierjährige einschlägige Berufspraxis (ohne vorangegangene Berufsausbildung)

Die Überprüfung der Zulassungsvoraussetzungen erfolgt durch die IHK.

Die Teilnahme am Lehrgang ist grundsätzlich auch ohne Anmeldung zur IHK-Prüfung möglich. Bitte beachten Sie jedoch, dass der Lehrgang inhaltlich gezielt auf die IHK-Prüfung vorbereitet.

Bis zum Ende des Lehrgangs ist zudem der Nachweis der berufs- und arbeitspädagogischen Qualifikationen gemäß der Ausbilder-Eignungsverordnung (AEVO) vorzulegen. Der sogenannte „AdA-Schein" ist nicht Bestandteil dieses Lehrgangs. Sofern Sie diesen Nachweis noch nicht besitzen, buchen Sie bitte zusätzlich einen entsprechenden AdA-Lehrgang.

Wir empfehlen, den AdA-Lehrgang idealerweise vor Beginn des Meisterlehrgangs zu absolvieren, um terminliche Überschneidungen zu vermeiden.

Link zum AdA-Lehrgang:

https://www.bit-gendorf.de/Lehrgaenge/Ausbildung%20der%20Ausbilder%20AEVO

Bemerkung

Die Prüfungsgebühr wird direkt von der IHK erhoben.

Dauer

ca. 800 Unterrichtseinheiten

Ausbildung ▪ IHK-Lehrgänge ▪ Technikerschule ▪ Seminare
Bildungsakademie Inn-Salzach, Alte-Haupttor-Straße 2, D-84508 Burgkirchen a.d.Alz
Tel.: +49 8679 7-3198, Fax: +49 8679 7-5097, bildung@bit-gendorf.de, **www.bit-gendorf.de**

Ihre Vorteile

- Präsenzunterricht, der einen sicheren Rahmen zum Lernen bietet
- E-Learning zur Vorbereitung und Wiederholung der Lerninhalte
- Erfahrene Dozenten aus der Praxis unterstützen den theoretischen Unterricht mit anschaulichen Beispielen
- Gezielte Prüfungsvorbereitung mit starkem Fokus auf Prüfungsaufgaben und Prüfungssimulationen
- Eine hohe Erfolgsquote und jährlich Abschlüsse mit Auszeichnung
- Umfassende Lehrgangsunterlagen - perfekt zum Lernen und Nachschlagen
- Lehrgangsunterlagen zum Download über unsere elektronische Lernplattform eBIT
- Großzügig ausgestattete Räumlichkeiten für eine entspannte Lernatmosphäre
- Zahlung der Lehrgangsgebühren bequem in monatlichen Raten
- Professionelle Beratung und umfangreiche Unterstützung sowie Betreuung bei der Beantragung des Aufstiegs-Bafögs
- Persönliche Betreuung, Beratung und Unterstützung vor Ort, per E-Mail oder Telefon - vor, während und nach dem Lehrgang

Karriere nach Oben

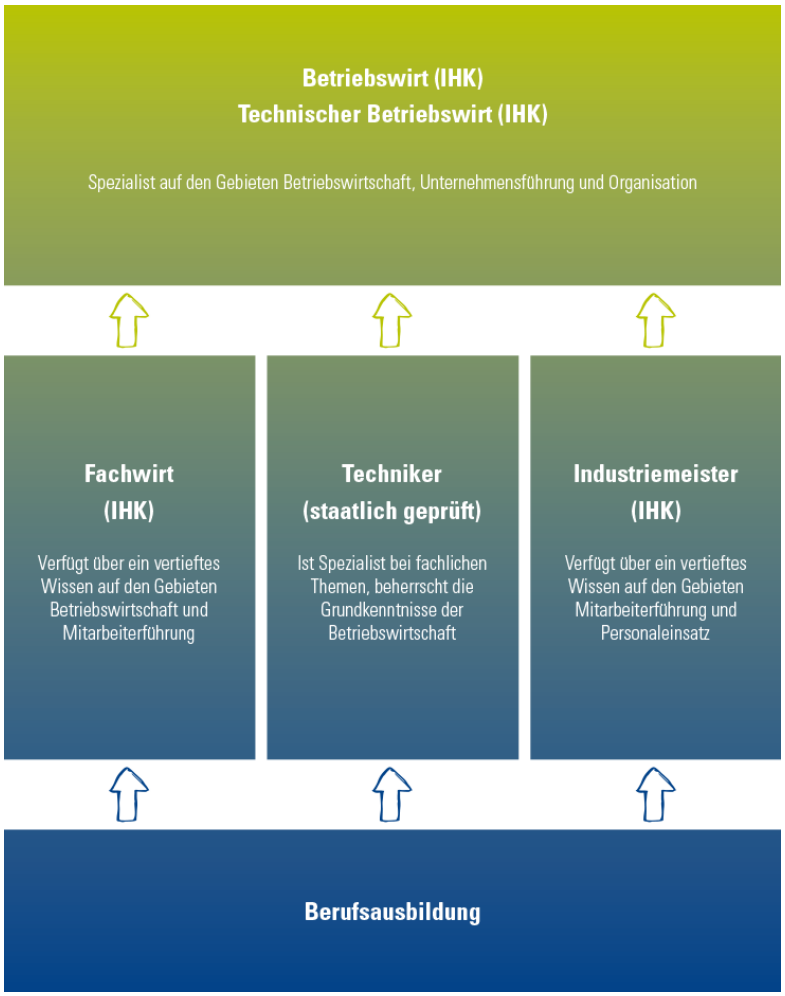

Unsere Praxis-Lehrgänge führen berufsbegleitend zu anerkannten Abschlüssen und eröffnen Ihnen neue berufliche Wege.

Bildungsakademie Inn-Salzach, Alte-Haupttor-Straße 2, D-84508 Burgkirchen a.d.Alz
Tel.: +49 8679 7-3198, Fax: +49 8679 7-5097, bildung@bit-gendorf.de, **www.bit-gendorf.de**